Activité réalisée sur l'ensemble des classes de 6ème (septembre/novembre)

Ce dont j'ai besoin pour….me sentir bien ? en Réussite ?

A la maison……. au collège….dans mon quartier

Apprendre
Comprendre

Jouer !
S'amuser !
Rigoler !

Dormir
9 h/nuit

Amitié

Se défouler

De
gentillesse,
d'attention

L'amour de mes
proches, être
aimé

Manger
équilibré

Travailler,
faire ses
devoird

Faire du Sport,
une activité
physique

Entendre des
encouragements
de mes proches, de
mes enseignants

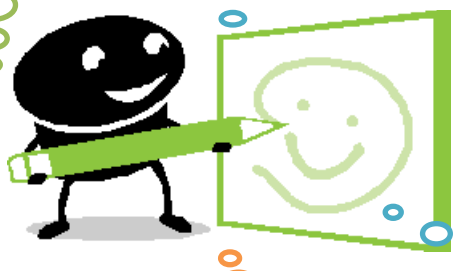

Être
conseillé

Avoir une
maison

Du bonheur
des gens
que j'aime

Sourire,être
content,
joyeux

Découvrir

Se respecter
les uns les
autres

S'exprimer,
communiquer

Avoir des
loisirs, lire,
écouter de la
musique

Faire du bien aux
autres

Être aidé,
s'entraîner,
s'entraider

Avoir confiance en soi
Avoir confiance en
l'autre

Se protéger,
respecter les
règles
sanitaires

Prendre soin
de sa santé